Voir en ligne

Newsletter mars 2026

SOMMAIRE

- RECENSEMENT DE LA POPULATION
- CITYCALERTE
- MÉDIATHÈQUE
- DREMIL IN ROCK
- STOP À L'ABANDON. PLACE À L'ADOPTION.
- COURS DE FRANCAIS POUR ADULTES
- MOIS DE L'EGALITÉ FEMMES HOMMES
- MAISON DE L'ÉNERGIE
- CALENDRIER COLLECTE DÉCHÊTS VÉGÉTAUX : BENNE STATIQUE
- COLLECTE DÉCHÊTS VÉGÉTAUX : PORTE À PORTE

PROCHAIN CONSEIL MUNICIPAL : LE 9 MARS

RECENSEMENT DE LA POPULATION

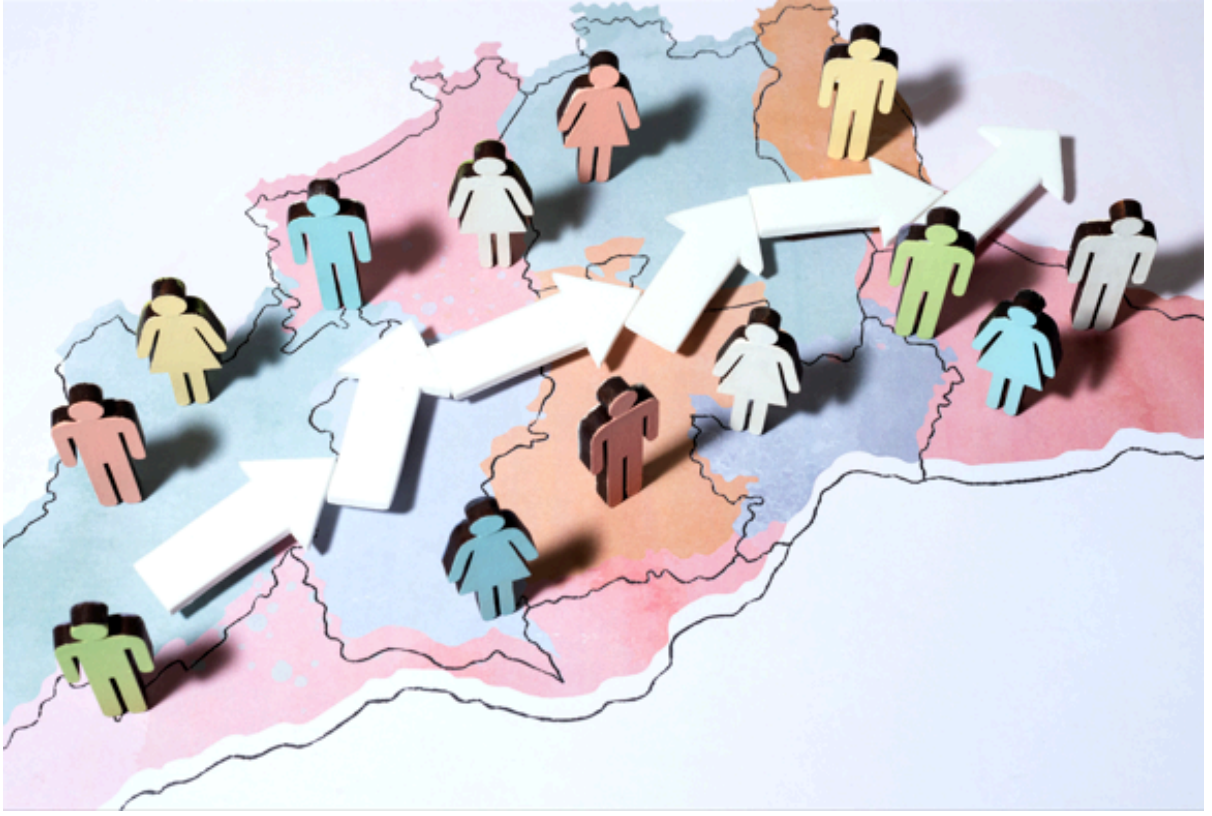

RECENSEMENT DE LA POPULATION 2026
REMERCIEMENTS AUX ADMINISTRES

Le recensement de la population 2026 – organisé en partenariat avec l'INSEE – s'est achevé le 14 février dernier.
En répondant massivement aux questionnaires en ligne ou en papier, les administrés ont contribué activement à cette démarche très importante pour notre Commune : les données recueillies – qui demeureront confidentielles – vont permettre de mieux connaître l'évolution de la population, d'adapter les équipements publics et garantir à notre Commune les dotations de l'Etat correspondant à sa réalité démographique.
Nous vous remercions également pour l'accueil réservé aux cinq Agents Recenseurs dont la tâche n'a pas été aisée lors de cette collecte au regard des conditions climatiques particulièrement difficiles.
L'implication des Agents Recenseurs pendant toute la durée de la collecte ainsi que les réponses aux questionnaires reçues en grand nombre témoignent de l'attachement de tous au bon développement de notre commune et à son avenir.
Pour tout cela, soyez en remerciés.

Signé : L'équipe organisatrice du Recensement de la Population

CITYCALERTE

Cliquez ici pour vous inscrire

MÉDIATHÈQUE

Bienvenue à la Médiathèque
Bienvenue chez vous

https://mediatheque-dremil-lafage.c3rb.org/

https://www.facebook.com/ médiathèque Daniel Briand de Drémil-Lafage

Les Animations

médiathèque DB DANIEL BRIAND

Mars-avril 2026

Fermeture de la médiathèque la semaine du 2 au 8 mars

Ce printemps, la médiathèque se lance dans les fleurs et la poésie.
(renseignements et inscriptions auprès des médiathécaires)

et puis :

- ***Concerts de l'école de musique***
- ***des Heures du contes***
- ***Ateliers origami***
- ***Club de lecture manga***

Médiathèque Municipale Daniel Briand de Drémil-Lafage

3 allée de l'église
31280 Drémil-Lafage
05 62 18 57 20
bibliotheque@dremil-lafage.fr

Mardi : 15h30 ~ 18h30
Mercredi : 9h30 ~ 12h30
14h30 ~ 18h30
Vendredi : 15h30 ~ 18h30
Samedi : 9h30 ~ 12h30

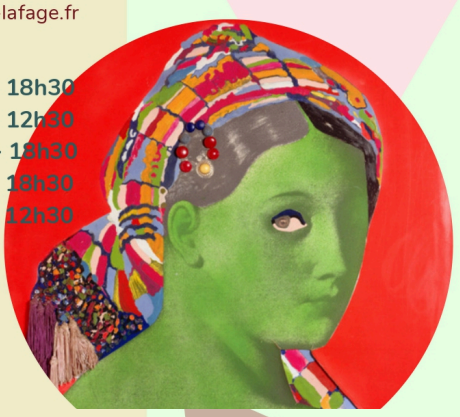

Ne pas jeter sur la voie publique

Concerts
de l'école de musique de Drémil-Lafage

le 25 mars et 8 avril à 16h

Ateliers origami

Un atelier pour réaliser des fleurs, des enveloppes et bien plus encore en origami

Les Vendredis 13 mars et 10 avril à partir de 16h00

Club de lecture manga

Devenez membres du Comité de Lecture Aventure Manga

...pour choisir les mangas qui alimenteront les prochaines collections ...*

Mercredi 18 mars à 16h ou Samedi 21 mars à 11h

*** renseignements & inscription auprès des médiathécaires**

16h, c'est à la bib !

L'heure du conte avec Hélène

Les mercredis 11 mars & 22 avril , puis les 20 mai et 17 juin

*** renseignements & inscription auprès des médiathécaires**

CONCERT DE L'ÉCOLE DE MUSIQUE

25 MARS ET 8 AVRIL À 16H00

À LA MÉDIATHÈQUE DE DRÉMIL-LAFAGE

Ecole de Musique Drémil-Lafage

médiathèque DB DANIEL BRIAND

FERMETURE DE LA MÉDIATHÈQUE

DRÉMIL IN ROCK

STOP À L'ABANDON. PLACE À L'ADOPTION.

N'ABANDONNEZ PAS.
ADOPTEZ. DEVENEZ
FAMILLE D'ACCUEIL.

Chaque animal mérite un foyer aimant.
Chiens, chats… mais aussi lapins et petits animaux oubliés.
Les refuges débordent.
Adopter, c'est sauver une vie.
Devenir famille d'accueil, c'est offrir un toit temporaire, du temps et de la douceur.

🏡 Vous ne pouvez pas adopter sur le long terme ?
💛 Ouvrez votre porte quelques semaines.

Un animal n'est pas un objet.
C'est une responsabilité.
C'est un cœur qui bat.
Adoptez. Accueillez. Protégez.
Parce qu'un foyer, ça change tout.

COURS DE FRANÇAIS POUR ADULTES

Cours de Français pour adultes

Vous souhaitez progresser en français,
à l'écrit comme à l'oral ?

L'association du Foyer Rural de Drémil-Lafage envisage la mise en place de cours adaptés aux besoins de chacun.

Notre priorité : vous accompagner dans l'apprentissage de la langue française dans une ambiance conviviale, de manière ludique et sans jugement.
Les cours seront adaptés à votre niveau. Ils sont aussi destinés à ceux qui veulent perfectionner leur niveau de français à l'écrit.

Si vous êtes intéressé(e), inscrivez-vous à la mairie (CCAS). Cela nous aidera à organiser les cours.

Pour plus d'informations, vous pouvez nous contacter :
Janine CAZORLA au 06-45-50-20-57

Au cœur de votre quotidien

toulouse métropole

MOIS DE L'ÉGALITÉ FEMMES HOMMES

MAISON DE L'ÉNERGIE

toulouse métropole rénov'

L'aide à la rénovation énergétique

Ne manquez plus nos rendez-vous ! Inscrivez-vous à notre Newsletter

POUR NOUS CONTACTER

Par téléphone :
05 34 24 59 59
du mardi au vendredi
de 9h à 12h30 et de 14h à 18h

Par mail :
renov@toulouse-metropole.fr

En ligne :
renov.toulouse-metropole.fr

À la Maison de l'Énergie :
1 allée Jacques Chaban-Delmas
31500 Toulouse
du mardi au jeudi
de 10h à 12h et de 14h à 18h

IMPRIM'VERT® Papier recyclé
Imprimerie de Toulouse Métropole

toulouse métropole rénov'

Les rendez-vous de la MAISON DE L'ÉNERGIE

MARS · AVRIL · 2026

Au cœur de votre quotidien

RÉPUBLIQUE FRANÇAISE Liberté Égalité Fraternité
Agence nationale de l'habitat Anah
avec France Rénov'
toulouse métropole

GRAND PUBLIC

Salon de l'immobilier **13 > 15 mars**
Stand d'information + 4 tables rondes
Des conseillers répondront à vos questions sur la rénovation énergétique de votre logement.
MEETT, Parc des Expositions, Aussonne
Entrée gratuite à télécharger avant le salon

Webinaire
Jeudi 19 mars à 12h30
Réussir son projet bois énergie
Toutes les clés pour réussir votre projet d'installation ou remplacement d'un appareil à bois.
En ligne (durée 1h). Inscription obligatoire

Visite de chantier
Samedi 21 mars à 10h
Visite d'une maison individuelle
Visite d'une maison rénovée de façon exemplaire : isolation, système de chauffage...
Saint-Jean (durée 2h). Inscription obligatoire

Atelier-jeu
Mercredi 25 mars à 14h
Fresque de la rénovation
Un atelier pour comprendre les enjeux, les étapes et les bénéfices de la rénovation énergétique.
Maison de l'Énergie (durée 3h)
Inscription obligatoire

Conférence
Vendredi 27 mars de 18h à 19h30
Panneaux photovoltaïques
Tout savoir sur l'installation des panneaux photovoltaïques et sur les aides financières.
Salle des fêtes de Mons
Entrée libre, inscription conseillée

Conférence
Mercredi 1er avril à 18h
Isolation des murs en rénovation
Présentation des techniques d'isolation des murs par des professionnels signataires de la charte.
Maison de l'Énergie. Inscription obligatoire

COPROPRIÉTÉS

Webinaire
Mardi 10 mars à 12h30
Copropriété, les diagnostics obligatoires
Faites le point sur les obligations et bonnes pratiques pour initier vos projets.
En ligne (durée 1h)
Inscription obligatoire

Solucop, le salon de la copropriété
Jeudi 2 avril, à partir de 9h30
Stand d'information
Des conseillers répondront aux questions des copropriétaires et professionnels.
Stade Ernest-Wallon
Entrée gratuite à télécharger avant le salon

Visite de chantier
Vendredi 24 avril à 17h
Visite d'une copropriété rénovée
Visite d'une copropriété rénovée, primée au trophée des copros de Toulouse Métropole.
Centre-ville
Inscription obligatoire

PROFESSIONNELS

Mardi 31 mars de 8h à 9h
Les Matins des Pros de la Copro
Échanges entre professionnels sur l'actualité de la rénovation énergétique en copropriété.
Maison de l'Énergie
Inscription obligatoire

RETROUVEZ + DE DATES SUR NOTRE AGENDA EN LIGNE
renov.toulouse-metropole.fr

CALENDRIER COLLECTE DÉCHÊTS VÉGÉTAUX : BENNE STATIQUE

Calendrier des opérations de collecte des déchets végétaux en camion benne statique

Des gestes concrets pour moins de déchets

Déposez gratuitement vos déchets végétaux près de chez vous ! De 10h30 à 15h30

Service réservé aux habitants des 37 communes de Toulouse Métropole.

2026

	MARS	AVRIL	MAI	JUIN	OCTOBRE	NOVEMBRE
Aucamville *Parking Lac Cornac (à proximité Jardins Familiaux)*	mardi 03	jeudi 02	mercredi 06	mardi 02	vendredi 02	mardi 03
Balma *Parking Compas*	jeudi 05	lundi 06	vendredi 08	jeudi 04	mardi 06	jeudi 05
Beaupuy *Parking de la Mairie*	-	lundi 27	mardi 19	-	lundi 26	-
Beauzelle *Parking Salle des Fêtes Garosso*	-	jeudi 09	-	lundi 15	-	mercredi 11
Brax *Parking Nouveau Cimetière des Coustalasses*	mercredi 25	-	-	Mardi 30	-	-
Bruguières	vendredi 27 *Complexe sportif, Imp. du Bruguet*	-	jeudi 28 *Complexe sportif, Imp. du Bruguet*	-	mercredi 28 *Parking École des 4 saisons 1 rue Férétra*	mercredi 25 *Parking École des 4 saisons 1 rue Férétra*
Castelginest *Salle des Fêtes, Chemin des Barrières*	lundi 23	mercredi 22	mardi 26	lundi 22	jeudi 22	lundi 23
Colomiers *Parking Capitany*	vendredi 06	mardi 07	lundi 11	vendredi 05	mercredi 07	vendredi 06
Drémil-Lafage *Parking du Stade*	jeudi 26	-	jeudi 14	-	lundi 08	lundi 30
Fenouillet *Parking du Château*	jeudi 12	lundi 13	vendredi 15	jeudi 11	mardi 13	jeudi 12
Flourens *Parking Restaurant Kabestan (bords du lac)*	mercredi 04	-	mercredi 27	lundi 29	-	mardi 24
Fonbeauzard	-	-	-	vendredi 26 *Parking à l'arrière de la Mairie*	-	vendredi 27 *Parking Salle André Gentillet*
Gagnac-sur-Garonne *Chemin de Catcharry (devant le City Stade)*	mardi 24	vendredi 03	-	mardi 23	mercredi 14	mercredi 04
Gratentour *Parking Salle Polyvalente*	mardi 10	mardi 28	mercredi 13	mardi 09	vendredi 09	mardi 10
Launaguet	-	vendredi 24 *Parking Gymnase Palanque*	jeudi 07 *Parking Gendarmerie Place Noël Fourcade*	-	lundi 12 *Parking Gendarmerie Place Noël Fourcade*	-
Lespinasse *Parking des anciens ateliers*	-	-	lundi 18	-	mercredi 21	-
L'Union *Parking Halle Saint-Caprais*	lundi 09	mercredi 08	mardi 12	lundi 08	jeudi 05	lundi 09
Mondonville *Parking Orion*	-	lundi 20	-	-	mardi 20	-
Mons *Parking de la Mairie*	mercredi 11	jeudi 23	lundi 04	mercredi 03	jeudi 29	lundi 16
Montrabé *Parking Salle Polyvalente*	lundi 16	mercredi 15	-	mercredi 24	jeudi 15	-
Pibrac *Parking du Patinodrome*	mardi 17	jeudi 16	mercredi 20	mardi 16	vendredi 16	mardi 17
Quint-Fonsegrives *Parking Boulodrome*	vendredi 20	mercredi 29	vendredi 29	jeudi 25	mardi 27	jeudi 26
Saint-Jean *Place François Mittérand*	mercredi 18	vendredi 17	jeudi 21	mercredi 17	lundi 19	mercredi 18
Saint-Jory *Parking Place du Château*	mardi 31	-	lundi 25	vendredi 19	-	-
Saint-Orens-de-Gameville *Parking gravillonné (à proximité Place Billières)*	jeudi 19	jeudi 30	vendredi 22	jeudi 18	vendredi 30	jeudi 19
Toulouse Q7 *Parking B, Rue des Troènes*	lundi 30	vendredi 10	-	mercredi 10	vendredi 23	-
Toulouse Q18 *Site du Petit Capitole*	-	mardi 21	-	vendredi 12	-	vendredi 20
Tournefeuille	lundi 02 *Parking Henry Dunant*	mercredi 01 *Parking arrière - Maison de Quartier de Pahin*	mardi 05 *Parking n°2 Base de loisirs de La Ramée, Chem. de Larramet*	lundi 01 *Impasse Max Baylac*	jeudi 01 *Parking Gymnase JB Gay*	lundi 02 *Le Phare (Parking arrière)*
Villeneuve-Tolosane	vendredi 13 *Parking Espace Marcel Pagnol*	mardi 14 *Parking Collège/Centre loisirs/Gymnase Ostermeyer, Rte de Portet (n°20-22-24-26)*	-	-	-	vendredi 13 *Parking Gymnase Coubertin, Chem du Roussimort (face n°8-10)*

toulouse métropole

COLLECTE DÉCHÊTS VÉGÉTAUX :

PORTE À PORTE

La collecte en porte à porte des déchets végétaux

Des gestes concrets pour moins de déchets

Démarre le 3 mars 2026 pour les abonnés gratuits et payants (6 collectes saisonnières par an).

2026

	MARS	AVRIL	MAI	JUIN	OCTOBRE	NOVEMBRE
Aigrefeuille	vendredi 27	vendredi 24	vendredi 22	vendredi 19	vendredi 23	vendredi 20
Aucamville	mardi 10	mardi 07	mardi 05	mardi 02	mardi 06	mardi 03
Aussonne	mercredi 04	mercredi 01	mercredi 13	mercredi 10	mercredi 14	mercredi 11
Balma	jeudi 26	jeudi 23	jeudi 21	jeudi 18	jeudi 22	jeudi 19
Beaupuy	mercredi 25	mercredi 22	mercredi 20	mercredi 17	mercredi 21	mercredi 18
Beauzelle	lundi 09	lundi 06	lundi 04	lundi 01	lundi 05	lundi 02
Blagnac	lundi 09	lundi 06	lundi 04	lundi 01	lundi 05	lundi 02
Brax	mardi 17	mercredi 29	mardi 26	mardi 23	mardi 27	mardi 24
Bruguières	jeudi 12	jeudi 09	jeudi 07	jeudi 04	jeudi 08	jeudi 05
Castelginest	vendredi 13	vendredi 10	vendredi 08	vendredi 05	vendredi 09	vendredi 06
Colomiers	lundi 16	mardi 28	lundi 25	lundi 22	lundi 26	lundi 23
Cornebarrieu	mercredi 04	mercredi 01	mercredi 13	mercredi 10	mercredi 14	mercredi 11
Cugnaux	mardi 03	mardi 14	mardi 12	mardi 09	mardi 13	mardi 10
Drémil-Lafage	vendredi 27	vendredi 24	vendredi 22	vendredi 19	vendredi 23	vendredi 20
Fenouillet	lundi 09	lundi 06	lundi 04	lundi 01	lundi 05	lundi 02
Flourens	vendredi 27	vendredi 24	vendredi 22	vendredi 19	vendredi 23	vendredi 20
Fonbeauzard	mardi 10	mardi 07	mardi 05	mardi 02	mardi 06	mardi 03
Gagnac-sur-Garonne	jeudi 12	jeudi 09	jeudi 07	jeudi 04	jeudi 08	jeudi 05
Gratentour	vendredi 13	vendredi 10	vendredi 08	vendredi 05	vendredi 09	vendredi 06
L'Union	lundi 23	lundi 20	lundi 18	lundi 15	lundi 19	lundi 16
Launaguet	mercredi 11	mercredi 08	mercredi 06	mercredi 03	mercredi 07	mercredi 04
Lespinasse	jeudi 12	jeudi 09	jeudi 07	jeudi 04	jeudi 08	jeudi 05
Mondonville	mardi 17	mercredi 29	mardi 26	mardi 23	mardi 27	mardi 24
Mondouzil	mercredi 25	mercredi 22	mercredi 20	mercredi 17	mercredi 21	mercredi 18
Mons	vendredi 27	vendredi 24	vendredi 22	vendredi 19	vendredi 23	vendredi 20
Montrabé	mercredi 25	mercredi 22	mercredi 20	mercredi 17	mercredi 21	mercredi 18
Pibrac	mardi 17	mercredi 29	mardi 26	mardi 23	mardi 27	mardi 24
Pin-Balma	mercredi 25	mercredi 22	mercredi 20	mercredi 17	mercredi 21	mercredi 18
Quint-Fonsegrives	mardi 24	mardi 21	mardi 19	mardi 16	mardi 20	mardi 17
Saint-Alban	vendredi 13	vendredi 10	vendredi 08	vendredi 05	vendredi 09	vendredi 06
Saint-Jean	lundi 23	lundi 20	lundi 18	lundi 15	lundi 19	lundi 16
Saint-Jory	jeudi 12	jeudi 09	jeudi 07	jeudi 04	jeudi 08	jeudi 05
Saint-Orens-de-Gameville	vendredi 20	vendredi 17	vendredi 29	vendredi 26	vendredi 30	vendredi 27
Seilh	lundi 09	lundi 06	lundi 04	lundi 01	lundi 05	lundi 02
Tournefeuille	mardi 02	lundi 13	lundi 11	lundi 08	lundi 12	lundi 09
Villeneuve-Tolosane	mardi 03	mardi 14	mardi 12	mardi 09	mardi 13	mardi 10
Quartiers Toulouse						
Toulouse 31000	jeudi 12	jeudi 09	jeudi 07	jeudi 04	jeudi 08	jeudi 05
Toulouse 31100 nord	jeudi 05	jeudi 02	jeudi 14	jeudi 11	jeudi 15	jeudi 12
Toulouse 31100 sud	vendredi 06	vendredi 03	vendredi 15	vendredi 12	vendredi 16	vendredi 13
Toulouse 31200 est	mardi 10	mardi 07	mardi 05	mardi 02	mardi 06	mardi 03
Toulouse 31200 ouest	mercredi 11	mercredi 08	mercredi 06	mercredi 03	mercredi 07	mercredi 04
Toulouse 31300	mercredi 04	mercredi 01	mercredi 13	mercredi 10	mercredi 14	mercredi 11
Toulouse 31400 est	jeudi 19	jeudi 16	jeudi 28	jeudi 25	jeudi 29	jeudi 26
Toulouse 31400 ouest	mercredi 18	mercredi 15	mercredi 27	mercredi 24	mercredi 28	mercredi 25
Toulouse 31500 nord	mardi 24	mardi 21	mardi 19	mardi 16	mardi 20	mardi 17
Toulouse 31500 sud	mercredi 25	mercredi 22	mercredi 20	mercredi 17	mercredi 21	mercredi 18

toulouse métropole

Contacts Mairie

HORAIRES D'OUVERTURE

Du lundi au jeudi
Matin : de 8h30 à 12h00
Après midi : de 15h00 à 17h30

Le vendredi
Matin : de 8h30 à 12h00
Après-midi : fermé

MAIRIE DE DRÉMIL-LAFAGE

1 allée de l'Église
31280 Drémil-Lafage

05 61 83 64 24

infomairie@dremil-lafage.fr
https://www.dremil-lafage.fr/

Cet email a été envoyé à {{ contact.EMAIL }}
Vous l'avez reçu car vous êtes inscrit à notre newsletter.

Se désinscrire