

[Voir en ligne](#)



Lettre d'information

Newsletter - complément d'infos
Septembre 2022

SOMMAIRE

- **UNE BELLE RENTRÉE SCOLAIRE 2022-2023**
- **RICHES ÉCHANGES AU FORUM DES ASSOCIATIONS**
- **VIDE GRENIER DE L'ASF DL ce dimanche 18 Septembre**
- **DU NOUVEAU POUR LA CANTINE**
- **VERNISSAGE À LA BIBLIOTHÈQUE**
- **NOUVELLES ACTIVITÉS AU CENTRE DE LOISIRS**
- **SÈCHERESSE À DREMIL-LAFAGE**
- **VOISINS VIGILANTS : Une autre communauté à Drémil-Lafage**
- **JOURNÉE MONDIALE DU NETTOYAGE à Drémil-Lafage**
- **LES JOURNÉES DU PATRIMOINE**
- **SECOURS POPULAIRE**
- **PROJET D'ÉVOLUTION DE L'UVE Toulouse-Mirail**
- **PERMANENCE AVOCATS**
- **EMPLOI TOULOUSE MÉTROPOLE**
- **COVID 19 : Restons vigilants**

UNE BELLE RENTRÉE SCOLAIRE 2022-2023



Madame le Maire et la commission école ont reçu le 31 Août 2022 les directrices et directeurs, les enseignants, le personnel Communal et les animateurs extra-scolaire pour leur souhaiter une excellente rentrée.

La rentrée des enfants du 1er Septembre s'est passée magnifiquement bien, en présence du corps enseignant, de Madame le Maire et de Madame De Crouzet, Adjointe au Maire. Les enfants étaient heureux de reprendre le chemin de l'école.

RICHES ÉCHANGES AU FORUM DES ASSOCIATIONS



La municipalité tient à remercier chaleureusement l'ensemble des

acteurs qui ont permis au FORUM DES ASSOCIATIONS 2022 de se dérouler sous un magnifique soleil.
Merci aux bénévoles associatifs pour leur implication et leur "coup de main" de fin de journée !
Merci au Comité des Fêtes pour son implication sans faille et la paella géante dont tout le monde veut la recette !
Merci aux agents et élus municipaux pour la préparation, l'installation et l'animation de ce rendez-vous incontournable à la vie de notre village.
Ce fut sans aucun doute une belle journée d'échanges et de convivialité entre Drémiloises et Drémilois !
À l'année prochaine !

VIDE GRENIER DE L'ASFDL



DIMANCHE 18 SEPTEMBRE
De 9H00 à 16H00
**STADE DE FOOT DE
DREMIL LAFAGE**

ENTREE GRATUITE **VIDE GRENIER**

Buvette et petite restauration sur place

Renseignements et inscriptions :
06.61.43.23.88 – 06.31.79.72.46
videgrenier.asfdl@gmail.com
3€ le mètre linéaire

Vide grenier extérieur (sous réserve de l'avis des autorités compétentes)
Organisé par Association Sportive Flourens Dremil-Lafage ASFDL

DU NOUVEAU POUR LA CANTINE



À compter du mois de Septembre, les factures de cantine seront entièrement dématérialisées.

Puis, avant la fin de l'année, un nouveau portail sera mis en place pour les familles : ainsi, il sera possible pour les parents de gérer simplement les inscriptions à la cantine, de modifier les réservations ou de payer en ligne les repas du mois écoulé, en toute sécurité. Des informations complémentaires seront transmises aux parents dès la mise en place du service.

VERNISSAGE À LA BIBLIOTHÈQUE

30
SEPTEMBRE
À 18H
2022

Vernissage



Aux plaisirs
de l'ère
drémil-lafage
bibliothèque municipale

&
Le Foyer rural
sections Photo
& peinture

EXPOSITION A LA
BIBLIOTHEQUE
DU 30 SEPTEMBRE AU
26 OCTOBRE 2022

LE TEMPS A FAIT
LE RESTE ...



NOUVELLES ACTIVITÉS AU CENTRE DE LOISIRS

Veillez trouver ci-dessous le nouveau programme d'activité concernant les mercredis au centre de loisirs de Drémil-Lafage.

En effet, **il y a du changement dans le fonctionnement**, et également plein de nouveaux enfants!

L'équipe d'animation a donc choisi pour cette première période, de prendre en compte le rythme de chaque enfant, de les laisser s'appropriier les lieux et de prendre le temps de créer un lien de confiance pour mieux connaître leurs envies et besoins.

Il n'y aura pas de sortie prévue sur cette première période.

Nous vous invitons à prendre connaissance de ce nouveau planning et de son fonctionnement. Vous trouverez également

toutes les informations concernant la partie administrative et accueil des familles.

Horaire d'accueil famille sur le temps du midi:

Le fonctionnement étant mis en place avec les maternelles qui mangent à l'école élémentaire, le temps du repas se termine à 13h10. Pour les fratries qui sont en maternelle et élémentaire, et pour tous les maternelles, nous vous conseillons de récupérer vos enfants à 13h15, pour éviter l'attente. Pour les autres familles l'horaire d'accueil des familles reste inchangés: De 13h00 à 13h30.

Pour rappel:



Quand vous souhaitez inscrire votre enfant POUR LES MERCREDIS sur votre espace: <https://www.lecgs-gestion.org/>

Vous devez sélectionner dans "pré-réservation" soit:

- alsh mercredi maternelle (si votre enfant est en maternelle).
- alsh mercredi élémentaire (si votre enfant est en élémentaire)

Pour les vacances, vous devez sélectionner:

- ALSH maternelle (si votre enfant est en maternelle).
- ALSH élémentaire (si votre enfant est en élémentaire)

Informations administratives Inscriptions Si vous possédez déjà un compte, connectez-vous à votre espace, sur le site: https://www.lecgs-gestion.org/ Si vous n'avez pas encore de compte, veuillez envoyer un mail à l'adresse suivante: Elementaire-dremil@lecgs.org Absence/Annulation En cas d'absence de l'enfant pour convenance personnelle, la journée ne sera ni remboursée, ni reportée sur d'autres périodes. Toute annulation devra se faire 48h à l'avance par le biais de l'adresse mail suivante: Elementaire-dremil@lecgs.org En dehors de ces délais, les réservations donneront lieu à une facturation. Seul les absences justifiées par un certificat médical seront annulées. Toute absence doit-être signalé par mail le jour même. Sortie ou intervenant/spectacle* Une participation de 4 euros supplémentaire est demandée aux familles pour toute sortie ou intervention ou spectacle. Nouveau cette année 2022/2023 Les enfants de l'école maternelle inscrits à l'ALAE, mangeront tous les mercredis midi à l'école élémentaire. Un bus récupère les enfants de la maternelle vers 12h10. Les familles pourront récupérer leurs enfants à partir de 13h00 à l'ALAE élémentaire.	L'équipe pédagogique La direction : MOUTARDE Cathia L'équipe d'animation : Martine, Jennifer, Lynn et Hélène Horaires d'accueil: De 13h00 à 13h30 De 16h30 à 18h30 TARIFS: <table border="1"><thead><tr><th>Tranche</th><th>Quotient</th><th>Tarif horaire</th></tr></thead><tbody><tr><td>1</td><td>399</td><td>1,12 1,91 *</td></tr><tr><td>2</td><td>400 à 999</td><td>1,18 1,98 *</td></tr><tr><td>3</td><td>1000 à 1599</td><td>1,24 1,90 *</td></tr><tr><td>4</td><td>1600 à 2199</td><td>1,30 2,00 *</td></tr><tr><td>5</td><td>> 2199</td><td>1,60 2,40 *</td></tr></tbody></table> Tarif repas : 3,00€ <small>* Plus pour les usagers extérieurs à Drémil-Lafage</small> Possibilité de réductions CAF, MSA et CL. Paiement chèques vacances et Csu possible	Tranche	Quotient	Tarif horaire	1	399	1,12 1,91 *	2	400 à 999	1,18 1,98 *	3	1000 à 1599	1,24 1,90 *	4	1600 à 2199	1,30 2,00 *	5	> 2199	1,60 2,40 *	ALSH Accueil de loisirs sans hébergement Drémil-Lafage Du mercredi 07 septembre au Mercredi 19 octobre 2022 De 11h45 à 18h30  A.L.S.H de Drémil-Lafage Ecole André Duperron 31280 DREMIL-LAFAGE Tel 07.63.12.24.04 Mail: elementaire-dremil@lecgs.org 
Tranche	Quotient	Tarif horaire																		
1	399	1,12 1,91 *																		
2	400 à 999	1,18 1,98 *																		
3	1000 à 1599	1,24 1,90 *																		
4	1600 à 2199	1,30 2,00 *																		
5	> 2199	1,60 2,40 *																		

Une après-midi au centre de loisirs: Au rythme de l'enfant

Une nouvelle année scolaire qui commence! L'équipe d'animation travaille toute l'année sur la prise en compte du rythme individuel de chaque enfant, pour leur permettre de vivre pleinement leur après-midi avec les copains.

Le planning est donc modifié pour:

Permettre aux enfants de trouver leur propre rythme (Choix d'activité libre, sportive, manuelle, calme...)
Permettre aux enfants de s'approprier les lieux et se repérer dans l'espace-temps (Espace jeux, cantine, toilette, dortoir, espace extérieur...)
Permettre à l'équipe d'animation et aux enfants de faire connaissance pour créer un lien de confiance, et pour répondre au mieux aux besoins spécifiques de l'enfant.
Permettre aux enfants d'exprimer leurs envies et idées dans le choix de leur activité.

Le temps du midi:  12h10: Les maternelles prennent le bus, après être passés aux toilettes et avoir fait l'appel.  La cantine: 11h45 pour les élémentaires. 12h20 pour les maternelles. (Les maternelles disposent de tables et chaises à leur taille qui sont aménagés chaque mercredi).	L'après-midi côté maternelle: Je pose mes affaires ici, et mes chaussures si je fais la sieste.  Il y a deux blocs de toilettes pour les maternelles avec des miroirs pour les enfants qui en ont besoin.  L'espace détente et de lecture. Mes différents espaces de jeux:   	L'après-midi côté élémentaire:  Les enfants organisent leur après-midi et les animateurs s'adaptent!  Jeux entre copains. Activité manuelle ou sportive. Discussion entre amis.  
---	---	--

SÈCHERESSE À DREMIL-LAFAGE

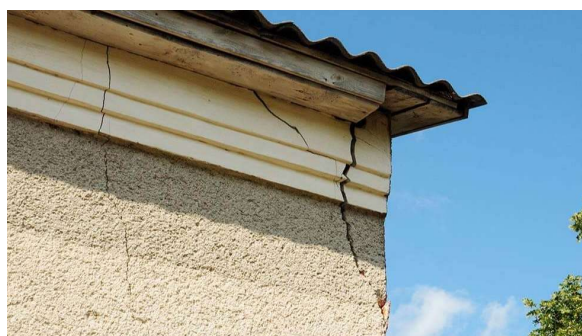

La Mairie de Drémil-Lafage a déposé une demande de reconnaissance de l'état de catastrophe naturelle au titre de l'année 2021. Vous disposez de 24 mois à compter du début du phénomène pour déposer votre demande. Il n'est donc pas trop tard pour déposer la demande pour la sécheresse 2021 (du 01/01/21 au 31/12/21).

Concernant la sécheresse de l'année 2022, la commune effectuera une demande auprès des services de la Préfecture en début d'année 2023, conformément aux dispositions légales prévues à cet effet.

De ce fait, tous les administrés peuvent transmettre leurs doléances jusqu'au 31 décembre 2022 à l'adresse suivante :

VOISINS VIGILANTS :

Une autre communauté à

Drémil-Lafage

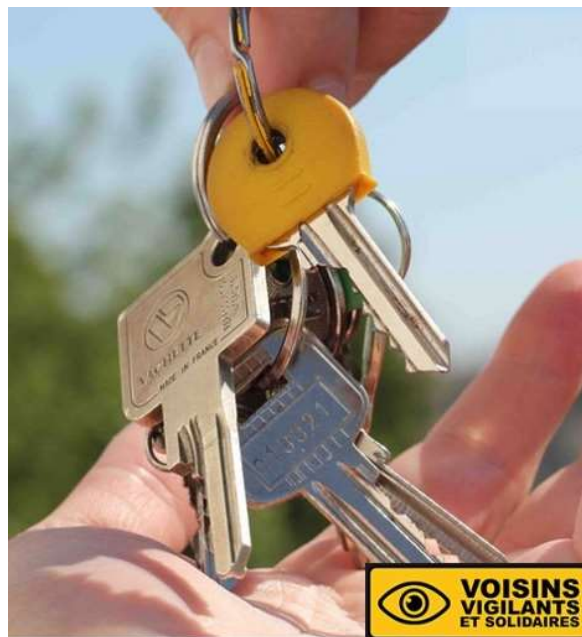

L'Auriol

Depuis le 31/08/2022, une nouvelle communauté de Voisins Vigilants et Solidaires a été créée à DREMIL-LAFAGE : « l'Auriol ». Si vous souhaitez savoir comment évolue le mouvement des Voisins Vigilants et Solidaires dans votre commune et comment encadrer / soutenir ce dernier, contactez le président Thierry Chicha au 04.42.80.89.80 ou par mail à contact@voisinsvigilants.org

JOURNÉE MONDIALE

DU NETTOYAGE

À DREMIL-LAFAGE



En savoir plus

La journée du nettoyage "World Cleanup Day" doit commencer **samedi 17 septembre à 14h** dans la cour de récréation de l'ancienne école, face à l'église à Drémil-Lafage.

Cette journée repose sur des valeurs fédératrices, pédagogiques et surtout conviviales.

Les participants partiront de ce lieu de rdv par équipe après un briefing d'information, une distribution de matériel, pinces, sacs et gants. Le retour est prévu vers 16h30 toujours dans la cour de l'école pour un goûter offert par la Mairie.

LES JOURNÉES DU PATRIMOINE



En savoir plus

Les **17 et 18 septembre 2022**, profitez du week-end des Journées européennes du patrimoine pour visiter des sites habituellement fermés au public et profiter des entrées gratuites dans les monuments et les musées et les animations dans les lieux culturels.

Cette année ces journées mettent à l'honneur le thème du "patrimoine durable".

SECOURS POPULAIRE



Le secours Populaire Français vous donne rendez-vous pour une nouvelle vente le Samedi 24 Septembre de 14h à 17h au 18 rue Cézanne 31130 BALMA.

PROJET D'ÉVOLUTION

DE L'UVE Toulouse- Mirail



LES RENDEZ-VOUS DE LA CONCERTATION

1 RÉUNION D'OUVERTURE

DE LA CONCERTATION
📍 Salle du Sénéchal à Toulouse
📅 Mardi 20/09 à 18h30

2 RÉUNIONS PUBLIQUES THÉMATIQUES

N°1 Prévention recyclage, valorisation organique : quel avenir pour la gestion des déchets sur l'agglomération toulousaine et quelles conséquences sur le projet ?
📍 Salle San Subra à Toulouse
📅 Mercredi 28/09 à 18h30

N°2 Quel territoire pour le projet et quels impacts sur le choix des solutions ?
📍 Salle Henri Laforgue à Muret
📅 Mardi 4/10 à 18h30

N°3 Économie circulaire et innovations : quels enjeux pour Decoset et quels impacts sur les solutions proposées ?
📍 Centre d'innovations BE12 à Toulouse
📅 Lundi 10/10 à 18h30

11 RENCONTRES DE PROXIMITÉ

📍 Au plus près des lieux de vie du quotidien (marchés, Médiathèque, Universités...)
📅 Du 20/09 au 9/11

4 ATELIERS DE CONCERTATION

N°1 Quels impacts potentiels du projet sur la qualité de l'air et l'environnement ? Quel suivi de l'installation ?
📍 Salle de Lafforguette à Toulouse
📅 Lundi 17/10 à 17h30

N°2 Production de déchets : comment agir localement et quels impacts sur le dimensionnement de l'UVE de Toulouse-Mirail ?
📍 Centre de congrès Diagona à Labège
📅 Mercredi 26/10 à 17h30

N°3 Quel lien entre le réseau de chaleur urbain et le projet et quels impacts sur le choix des solutions ?
📍 Maison de la Citoyenneté Ouest à Toulouse
📅 Mercredi 2/11 à 17h30

N°4 Comment associer le public à la suite du projet ?
📍 ZNICS Village à Blagnac
📅 Mercredi 9/11 à 17h30

1 RÉUNION DE SYNTHÈSE

DE LA CONCERTATION
📍 Salle de Lafforguette à Toulouse
📅 Lundi 2/11 à 18h30

En cas de changements, les lieux et dates des rencontres seront confirmés et rappelés sur le site internet de la concertation : <https://ccoidnee.com/concertation-UVE-Toulouse>.

Site concertation U.V.E.

Film de présentation

PERMANENCE AVOCATS



Sur rendez-vous à la Mairie

Prochaines séances:

- Samedi 24 Septembre 2022

• Samedi 1er Octobre 2022

EMPLOI TOULOUSE MÉTROPOLE

Trouvez votre futur job ici

emploi.toulouse-metropole.fr

Au cœur de votre quotidien

SCANNEZ ICI

l'Europe s'engage

UNION EUROPÉENNE

Le projet est cofinancé par le Fonds social européen dans le cadre de la réponse de l'Union à la pandémie de COVID-19

toulouse métropole

lien recherche emploi

COVID 19 : RESTONS VIGILANTS

**CORONAVIRUS?
POUR SE PROTÉGER
ET PROTÉGER LES AUTRES**

COVID-19

Se laver très régulièrement les mains

Utiliser un mouchoir à usage unique et le jeter

Tousser ou éternuer dans son coude

Saluer sans se serrer la main, éviter les embrassades

Plus d'informations sur la maladie, sa transmission et ses symptômes

Plus d'informations sur les tests et
les dépistages

Contact Mairie

MAIRIE DE DRÉMIL-LAFAGE

Adresse : 1 allée de l'Église 31280
Drémil-Lafage

Téléphone : 05 61 83 64 24

Mail : infomairie@dremil-lafage.fr

Fax : 05 61 83 89 24

HORAIRES D'OUVERTURE

Du lundi au vendredi

Matin : de 8h30 à 12h00 **Après midi -**
de 15h00 à 17h30

Le vendredi

Matin : de 8h30 à 12h00 **Après-midi -**
de 15h00 à 17h00

Samedi

- de 10h00 à 12h00

Cet email a été envoyé à
communication@dremil-lafage.fr
Vous l'avez reçu car vous êtes inscrit à notre
newsletter.

[Se désinscrire](#)