

# Lettre d'information

Newsletter complément novembre 2025

## SOMMAIRE

- RETOUR SUR LA COMMÉMORATION DU 11 NOVEMBRE 1918
- COMITÉ DES FÊTES
- TÉLÉTHON
- MARCHÉS DE NOËL DES ÉCOLES
- DRÉMIL-LAFAGE FÊTE NOËL
- RECENSEMENT DE LA POPULATION 2026
- ANNUAIRE DES ENTREPRISES
- CABINET DE KINÉSITHÉRAPIE
- ENQUÊTE PUBLIQUE – 2<sup>e</sup> RÉVISION DU SCoT DE LA GRANDE AGGLOMÉRATION TOULOUSAIN
- COULÉES DE BOUE : DES SOLUTIONS POUR PROTÉGER VOS PARCELLES AGRICOLES
- CALENDRIER DE COLLECTE DES DÉCHETS 2026
- ANGELA
- PRIME AIR BOIS

**RETOUR SUR LA COMMÉMORATION  
DU 11 NOVEMBRE 1918**



Le dimanche **16 novembre**, la commune de **Drémil-Lafage** s'est réunie pour rendre hommage aux soldats tombés pour la France. L'esprit de recueillement et de transmission était pleinement au rendez-vous.

Autour du monument aux morts, élus, habitants, enfants et représentants du monde associatif ont observé un moment de silence et déposé une gerbe. Cette cérémonie, simple et chaleureuse, a rappelé l'importance de préserver la mémoire et de transmettre les valeurs de paix et de solidarité aux jeunes générations.

Un grand merci à toutes les personnes présentes pour leur participation.

## COMITÉ DES FÊTES



Nous recherchons des volontaires motivés pour rejoindre le comité des fêtes et prêts à consacrer un peu de leur temps à l'organisation des lotos, de la fête du village, du vide-grenier, du forum des associations, du marché de Noël et de nombreux autres événements.

Si vous souhaitez vous investir, vous pouvez nous contacter par mail :  
[comitedesfetesdremil31280@gmail.com](mailto:comitedesfetesdremil31280@gmail.com)

## TÉLÉTHON



# NOVEMBRE/ DECEMBRE 2025

OUVERT A TOUS

## SAMEDI 29 NOVEMBRE

20h30 : Spectacle Moderne jazz  
Tarif 3€ adultes et 1€ enfants  
Organisé par DCMJ

## 1, 3 et 4 DECEMBRE

LUDOTHEQUE  
Lundi 1, mercredi 3 et jeudi 4 décembre  
LEC DREMIL-LAFAGE  
VENTE DE JOUETS  
ENTREE : 05 Allée de l'Eglise

## Vendredi 05 DECEMBRE

LOTO des ENFANTS  
Organisé par l'ALAE  
Vendredi 05 Décembre à 17h  
Ecole André Duperrin

Soirée Concert animé par le Trio  
organisé par Dremilloc  
20h30 salle Georges Thiery

## SAMEDI 06 DECEMBRE

10h : Randonnée pédestre.  
RDV : Place Roger Denjean

14h à 20h : Tournoi de pétanque  
Association Dremiboule  
Avenue André Duperrin

20H30 : Soirée Dansante Danses  
de salon sala rock bachata  
Salle Georges Thiery

## DIMANCHE 7 DECEMBRE

10h : Randonnée pédestre.  
RDV : Place Roger Denjean



# Téléthon

Venez bouger pour ceux qui ne le peuvent pas

## À DRÉMIL-LAFAGE

Le samedi 6 décembre à 20h30

salle Georges Thiéry

## Soirée Festive et Gourmande

Animation Musicale pour tous

Entrée 5 €

entièrement reversés au profit du téléthon  
ainsi que toutes les boissons et collations



---

## Loto spécial enfants & vente de bonbons

Vendredi 5 décembre

Dans le cadre du Téléthon, l'ALAE maternelle et la ludothèque s'associent pour proposer un **loto spécial enfants** le **vendredi 5 décembre à 19h**, à l'école maternelle.

Cet événement sera l'occasion de partager un **agréable moment en famille**, tout en soutenant une cause solidaire.



**De nombreux lots attendent les enfants !**

Parallèlement, l'ALAE élémentaire organisera une **vente de bonbons** sur le temps d'accueil du soir, le même jour, **de 16h30 à 18h30**.

Venez nombreux soutenir le Téléthon aux côtés des enfants !

---

## Tournoi de pétanque

Samedi 6 décembre | 14h – 20h

La Dremiboule organise un grand tournoi de pétanque le **samedi 6 décembre**, de 14h à 20h.



**Inscription sur place** – terrain de jeux / Club house



**En doublettes formées**

(Possibilité de constituer une équipe sur place pour ceux qui viennent seuls)

🎯 Tournoi en 4 parties

🇪🇺 Tarif : 10 € la doublette

L'intégralité de la recette, ainsi que les bénéfices de la vente de boissons, sera  
**reversée au Téléthon.**

Venez nombreux partager un moment convivial tout en soutenant une belle cause !

## MARCHÉS DE NOËL DES ÉCOLES



L'école maternelle, l'APE et l'ALAÉ  
de Drémil-Lafage vous invitent au

# MARCHÉ DE NOËL

**LE VENDREDI 12 DÉCEMBRE 2025**

**DE 16H A 18H30**

⚠️ **FERMETURE ALAÉ A 18H** ⚠️

BOISSONS / GATEAUX

PHOTOBOOTH

VENTE DE CRÉATIONS

MUSIQUE



# Marché de Noël

L'ÉQUIPE ALAE ET L'APE VOUS INVITENT AU  
MARCHÉ DE NOËL À L'ÉCOLE ÉLÉMENTAIRE  
ANDRÉ DUPERRIN

Jeudi 18 décembre 2025  
De 16h30 à 18h30!



VENTE DE BOISSONS ET DE  
GÂTEAUX, VENTE DE  
CRÉATIONS, PHOTOS DE NOËL,  
CHANTS, MAQUILLAGE...

N'HÉSITEZ PAS À VENIR AVEC VOS TENUES ET / OÙ ACCESSOIRES DE NOËL.



DRÉMIL-LAFAGE FÊTE NOËL

# Dremil-Lafage Fête Noël

**Le 30 Novembre  
sur le parking de la Mairie**

**Marché de Noël  
de 9h à 18h**

Goûter, illumination du sapin, manège,  
vente de châtaignes,  
vin chaud,  
photos avec le Père Noël



*Dremil Lafage*

**RECENSEMENT DE LA POPULATION 2026**

# IMPORTANT

## RECENSEMENT POPULATION

Du **15 janvier au 14 février**, aura lieu le recensement de la population. Des agents recrutés par la mairie viendront à votre rencontre. Vous recevrez les informations officielles dans votre boîte aux lettres. Le recensement de la population est un acte civique, obligatoire. C'est grâce aux données collectées que les petits et grands projets qui vous concernent peuvent être pensés et réalisés. Le recensement permet également d'établir la population officielle.

Nous vous rappelons l'importance de clairement identifier vos boîtes aux lettres. Cela facilite la distribution du courrier.

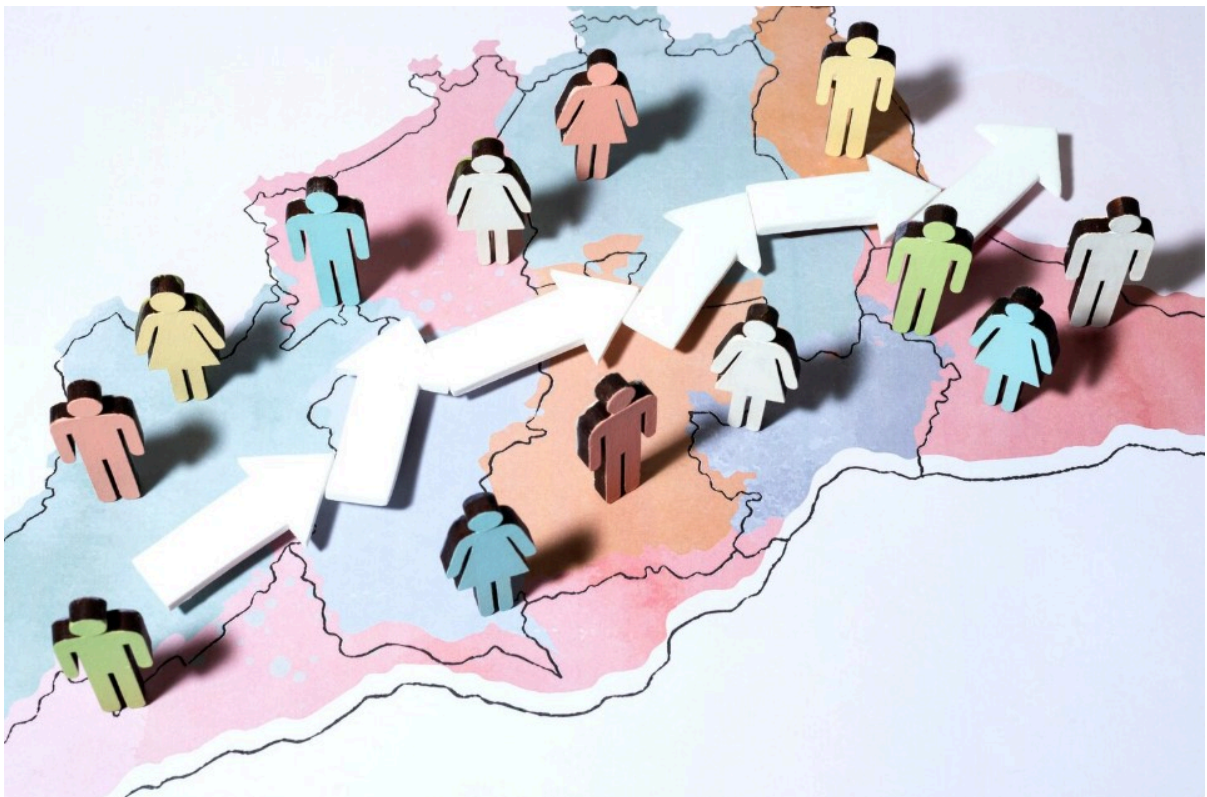

## ANNUAIRE DES ENTREPRISES

Nous mettons à jour notre annuaire des entreprises locales !

Pour y figurer, merci de nous transmettre vos coordonnées (nom de l'entreprise, adresse, téléphone, e-mail, logo, site web et une courte description de vos activités) à l'adresse suivante :  
**communication@dremil-lafage.fr**



## CABINET DE KINÉSITHÉRAPIE



### Informations importantes – Cabinet de kinésithérapie de Drémil-Lafage

Le cabinet de kinésithérapie de Drémil-Lafage, installé depuis plusieurs décennies au **5 Avenue du Maréchal Foch**, s'apprête à écrire une nouvelle page de son histoire.

À compter du **1er décembre 2025**, nous aurons le plaisir de vous accueillir dans nos **nouveaux locaux tout neufs**, situés dans la nouvelle zone artisanale, au :

 **6 rue Matis – 31280 Drémil-Lafage**

L'équipe actuellement en place est composée de :

**Mme Julie CONSTANS – Masseur-kinésithérapeute**  
**M. Antoine SOUVESTRE – Masseur-kinésithérapeute / Ostéopathe**

 Nous restons joignables au **05 61 83 69 79**

 Et par mail : **[kine.dremil@gmail.com](mailto:kine.dremil@gmail.com)**

## **ENQUÊTE PUBLIQUE – 2<sup>e</sup> RÉVISION DU SCoT DE LA GRANDE AGGLOMÉRATION TOULOUSAIN**

## Enquête publique

2 déc. 2025 > 15 janv. 2026



## Participez aux permanences sur la révision du SCoT de la grande agglomération toulousaine

### Qu'est-ce que le SCoT ?

Le Schéma de cohérence territoriale (SCoT) est un document de planification urbaine. Il fixe un cadre pour les politiques publiques des territoires de la grande agglomération toulousaine. Il s'applique à l'échelle des 5 intercommunalités qui composent son territoire : Toulouse Métropole, Le Muretain Agglo, Sicoval, Grand Ouest Toulousain et Coteaux Bellevue.

Le SMEAT est le syndicat mixte en charge d'élaborer et de mettre en œuvre le SCoT, en lien direct avec les intercommunalités et en concertation avec les habitants, les associations, les collectivités, les organismes et chambres consulaires en compétence sur les thèmes traités par le SCoT.

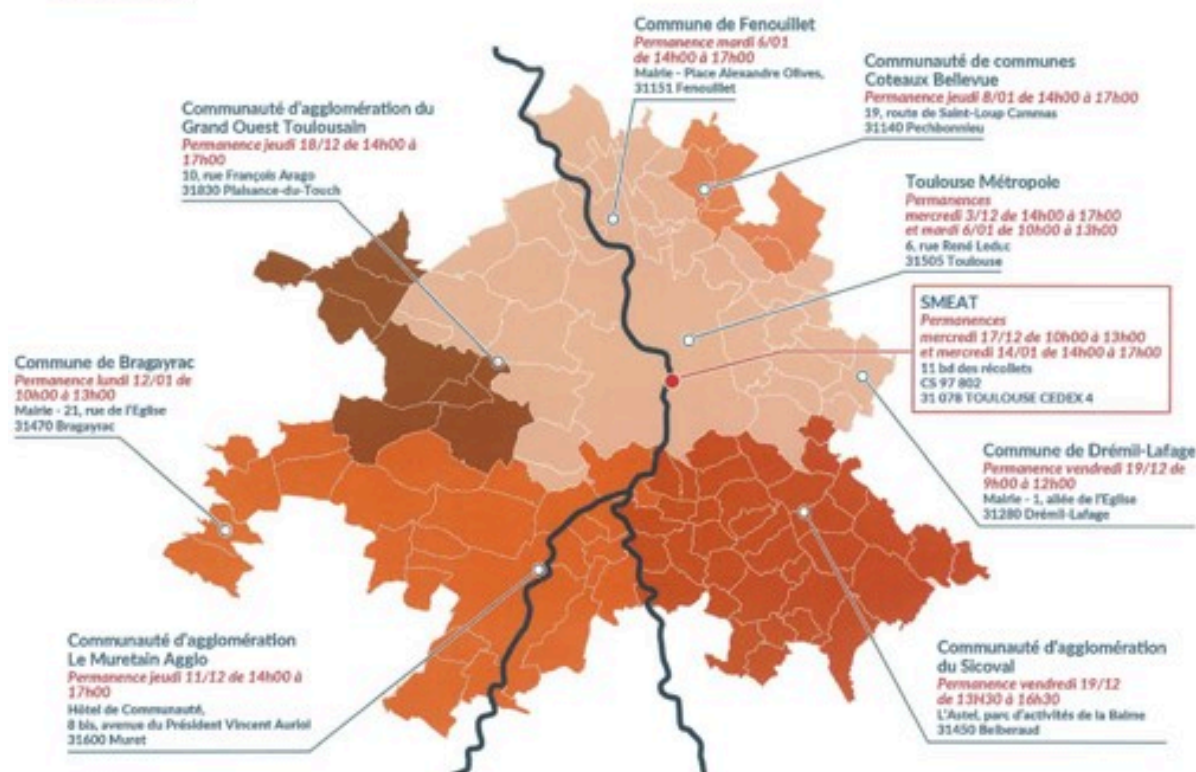

#### SMEAT

Syndicat mixte pour entreprendre et mettre en œuvre le Schéma de Cohérence Territoriale de la grande agglomération toulousaine

11, boulevard des Récollets - CS97802 - 31 078 TOULOUSE CEDEX 4  
Tel : 05 34 42 42 80  
contact@smeat-aggtoulouse.fr

Pour consulter : <https://www.registre-numerique.fr/scot2-aggtoulouse>  
Pour contribuer : [scot2-aggtoulouse@mail.registre-numerique.fr](mailto:scot2-aggtoulouse@mail.registre-numerique.fr)

Dans le cadre de la **deuxième révision du Schéma de Cohérence Territoriale (SCoT) de la Grande Agglomération Toulousaine**, une **enquête publique** est organisée.

Conformément à l'arrêté d'ouverture d'enquête, l'**avis d'enquête publique** et l'**arrêté** sont mis à disposition du public sur le site Internet de la commune.

**Avis d'enquête publique et  
Arrêté d'ouverture de l'enquête  
publique**

L'ensemble du dossier d'enquête publique, ainsi que le registre permettant de **déposer vos observations en ligne**, sont accessibles sur la plateforme officielle suivante :

**Cliquez ici**

Date et heure de permanence à Drémil-Lafage :  
**Vendredi 19 décembre 2025 de 9h à 12h**

## **COULÉES DE BOUE : DES SOLUTIONS POUR PROTÉGER VOS PARCELLES AGRICOLES**



Les communes d'Aigrefeuille, Beaupuy, Drémil-Lafage, Flourens, Mons, Mondouzil et Pin-Balma sont régulièrement touchées par l'érosion des sols et des coulées de boue, entraînant pertes de fertilité et dégâts sur les cultures.

Une **réunion d'information**, dédiée **uniquement aux parcelles agricoles**, est organisée pour présenter les solutions permettant de réduire ces risques.



**Mardi 2 décembre 2025**



Salle des fêtes de **Pin-Balma**, Place de la Mairie



**9h30 – 12h**

La rencontre sera animée par les conseillers agro-environnement du Conseil Départemental de la Haute-Garonne, en lien avec Toulouse Métropole.

**⚠ Inscription obligatoire – places limitées**

Merci de confirmer votre participation auprès de la mairie :

✉ [urbanisme@dremil-lafage.fr](mailto:urbanisme@dremil-lafage.fr)

☎ 05 61 83 65 47 (Élodie Valette)

## CALENDRIER DE COLLECTE DES DÉCHETS 2026

Le calendrier de collecte des déchets 2026 est disponible  
à l'accueil de la Mairie.

### Calendrier de collecte des déchets 2026

**DRÉMIL-LAFAGE**

Pensez à sortir vos bacs roulants la veille au soir !

JANVIER	FÉVRIER	MARS	AVRIL	MAI	JUIN
1 J Jour de l'an	1 D	1 D	1 M	1 V Fête du travail	1 L
2 V	2 L	2 L	2 J	2 S	2 M
3 S	3 M	3 M	3 V	3 D	3 M
4 D	4 M	4 M	4 S	4 L	4 J
5 L	5 J	5 J	5 D Pâques	5 M	5 V
6 M	6 V	6 V	6 L L. de Pâques	6 M	6 S
7 M	7 S	7 S	7 M	7 J	7 D
8 J	8 D	8 D	8 M	8 V Victoire 1945	8 L
9 V	9 L	9 L	9 J	9 S	9 M
10 S	10 M	10 M	10 V	10 D	10 M
11 D	11 M	11 M	11 S	11 L	11 J
12 L	12 J	12 J	12 D	12 M	12 V
13 M	13 V	13 V	13 L	13 M	13 S
14 M	14 S	14 S	14 M	14 J Ascension	14 D
15 J	15 D	15 D	15 M	15 V	15 L
16 V	16 L	16 L	16 J	16 S	16 M
17 S	17 M	17 M	17 V	17 D	17 M
18 D	18 M	18 M	18 S	18 L	18 J
19 L	19 J	19 J	19 D	19 M	19 V
20 M	20 V	20 V	20 L	20 M	20 S
21 M	21 S	21 S	21 M	21 J	21 D
22 J	22 D	22 D	22 M	22 V	22 L
23 V	23 L	23 L	23 J	23 S	23 M
24 S	24 M	24 M	24 V	24 D Pentecôte	24 M
25 D	25 M	25 M	25 S	25 L L. de Pentecôte	25 J
26 L	26 J	26 J	26 D	26 M	26 V
27 M	27 V	27 V	27 L	27 M	27 S
28 M	28 S	28 S	28 M	28 J	28 D
29 J	29 D	29 D	29 M	29 V	29 L
30 V	30 L	30 L	30 J	30 S	30 M
31 S		31 M		31 D	

■ ORDURES MÉNAGÈRES ■ EMBALLAGES ET PAPIERS RECYCLABLES

**Des gestes  
concrets  
pour moins  
de déchets**

#### Déchets végétaux

Prêt de broyeur, service de broyage à domicile par des professionnels, opération de broyage\* et dépôt en camion benne statique dans votre commune\*, formations tout au long de l'année, collecte en porte à porte sur abonnement.

\*Ces deux services sont disponibles dans les seules communes inscrites au dispositif.

RDV sur [metropole.toulouse.fr](http://metropole.toulouse.fr) (rubrique > Mes démarches)

ou Accompagnement à la démarche dans les Maisons Toulouse Services

Une question ?  
0 800 201 440 (appel gratuit)

#### Encombrants

Prise de RDV obligatoire uniquement sur [metropole.toulouse.fr](http://metropole.toulouse.fr) (rubrique > Mes démarches)  
ou au 0 800 201 440 (appel gratuit)

**Au cœur de  
votre quotidien**

**toulouse  
métropole**

# Calendrier de collecte des déchets 2026

DRÉMIL-LAFAGE

Pensez à sortir vos bacs roulants la veille au soir !

JUILLET	AOÛT	SEPTEMBRE	OCTOBRE	NOVEMBRE	DÉCEMBRE
1 M	1 S	1 M	1 J	1 D Toussaint	1 M
2 J	2 D	2 M	2 V	2 L	2 M
3 V	3 L	3 J	3 S	3 M	3 J
4 S	4 M	4 V	4 D	4 M	4 V
5 D	5 M	5 S	5 L	5 J	5 S
6 L	6 J	6 D	6 M	6 V	6 D
7 M	7 V	7 L	7 M	7 S	7 L
8 M	8 S	8 M	8 J	8 D	8 M
9 J	9 D	9 M	9 V	9 L	9 M
10 V	10 L	10 J	10 S	10 M	10 J
11 S	11 M	11 V	11 D	11 M Morts pour la France	11 V
12 D	12 M	12 S	12 L	12 J	12 S
13 L	13 J	13 D	13 M	13 V	13 D
14 M Fête Nationale	14 V	14 L	14 M	14 S	14 L
15 M	15 S Assomption	15 M	15 J	15 D	15 M
16 J	16 D	16 M	16 V	16 L	16 M
17 V	17 L	17 J	17 S	17 M	17 J
18 S	18 M	18 V	18 D	18 M	18 V
19 D	19 M	19 S	19 L	19 J	19 S
20 L	20 J	20 D	20 M	20 V	20 D
21 M	21 V	21 L	21 M	21 S	21 L
22 M	22 S	22 M	22 J	22 D	22 M
23 J	23 D	23 M	23 V	23 L	23 M
24 V	24 L	24 J	24 S	24 M	24 J
25 S	25 M	25 V	25 D	25 M	25 V Noël
26 D	26 M	26 S	26 L	26 J	26 S
27 L	27 J	27 D	27 M	27 V	27 D
28 M	28 V	28 L	28 M	28 S	28 L
29 M	29 S	29 M	29 J	29 D	29 M
30 J	30 D	30 M	30 V	30 L	30 M
31 V	31 L		31 S		31 J

■ ORDURES MÉNAGÈRES ■ EMBALLAGES ET PAPIERS RECYCLABLES

Des gestes concrets pour moins de déchets

## Collecte du verre

Trouvez la borne de collecte la plus proche de chez vous : [metropole.toulouse.fr](http://metropole.toulouse.fr) [rubrique > Mon environnement > Déchets et propreté > Les déchets dans ma commune]



## Emballages et papiers

À jeter ? À trier ? Téléchargez l'application du guide du tri ou consultez le site [consignesdetri.fr](http://consignesdetri.fr)



Au cœur de votre quotidien

toulouse métropole

Impression : imprimé Toulouse Métropole - Papier recyclé

Retrouvez ici toutes les informations concernant les déchets

TOULOUSE MÉTROPOLE

ANGELA



## Sentiment d'insécurité dans l'espace public ?

Un réseau de lieux sûrs, contre le harcèlement de rue

Retrouvez la liste des établissements partenaires  
et toutes les informations sur [metropole.toulouse.fr](http://metropole.toulouse.fr)

En partenariat avec



toulouse  
métropole

## PRIME AIR BOIS



Et si vous remplaciez votre ancien  
appareil de chauffage au bois ?

JUSQU'À  
**2700€**

DE

**PRIME**  
**AIR BOIS**

Qualité de l'Air  
*On respire!*

Votre demande à effectuer avant les travaux sur  
> [demarches.metropole.toulouse.fr](http://demarches.metropole.toulouse.fr)

Au cœur de  
votre quotidien

toulouse  
métropole

## Contacts Mairie

### MAIRIE DE DRÉMIL-LAFAGE

**Adresse :** 1 allée de l'Église 31280 Drémil-Lafage

**Téléphone :** 05 61 83 64 24

**Mail :** [infomairie@dremil-lafage.fr](mailto:infomairie@dremil-lafage.fr)

**Site :** <https://www.dremil-lafage.fr/>

### HORAIRES D'OUVERTURE

**Du lundi au jeudi**

**Matin :** de 8h30 à 12h00

**Après midi -** de 15h00 à 17h30

**Le vendredi**

**Matin :** de 8h30 à 12h00

**Après-midi - fermé**

**Samedi**

- de 10h00 à 12h00

Cet email a été envoyé à {{contact.EMAIL}}  
Vous l'avez reçu car vous êtes inscrit à notre newsletter.

[Se désinscrire](#)