



Drémil Lafage

Lettre d'information

Newsletter Spéciale Téléthon

SOMMAIRE

- L'IMPLICATION DE DRÉMIL-LAFAGE POUR LE TÉLÉTHON
- LE FOYER RURAL SERA TRÈS PRÉSENT
- DU 25 AU 29 NOV, VENTE DE BONBONS PAR LES ALAE
- LE 27 NOV, À LA LUDOTHÈQUE, JOUONS POUR LE TÉLÉTHON
- LE 29 NOV, SPECTACLE DE DANSE SREET JAZZ NÉO CLASSIQUE / ZUMBA
- LE 29 NOV, SOIRÉE DANSANTE FESTIVE ET GOURMANDE
- LE 30 NOV, MARCHÉ FAMILIALE AVEC LES COUSTALATS
- LE 30 NOV, LA DRÉMIBOULE ORGANISE UN TOURNOI EN TRIPLETTE
- LE 30 NOV, CHANTS ET CONCERT PAR L'ÉCOLE DE MUSIQUE

L'IMPLICATION DE DRÉMIL-LAFAGE POUR LE TÉLÉTHON

AFMTELETHON

INNOVER POUR CUERIR



29/30

NOV 2024

↘ OUVERT A TOUS ↙

Du 25 au 29 NOVEMBRE

Vente de Crêpes
Aux ECOLES ELEMENTAIRE ET MATERNELLE
ORGANISÉE PAR L'ALAE

MERCREDI 27 NOVEMBRE

Jouons pour le Téléthon
A la Ludothèque de 14 à 17h30

VENDREDI 29 NOVEMBRE

19h45 : Spectacle Moderne jazz
DCMJ – Enfants & adulte.
Salle polyvalente

20h30 : Soirée Dansante
Danses de salon salsa rock bachata
Salle Georges Thiery

SAMEDI 30 NOVEMBRE

13h30 : Tournoi de pétanque
Avenue André Duperrin

14h : Randonnée pédestre.
RDV : départ devant la Salle
polyvalente

16h: Concert et Chants
Salle polyvalente

Avec la participation :
De Drémil Boules
Les Coustalats
L'Ecole de Musique.
Le Foyer Rural
Loisirs Educations Citoyenneté
La Ludothèque

AFMTELETHON

INNOVER POUR CUERIR



LE FOYER RURAL SERA TRÈS PRÉSENT

Téléthon

VENEZ BOUGER POUR CEUX QUI
NE LE PEUVENT PAS



SPECTACLE DE DANSE

Section Danse Street Jazz Néo Classique/Zumba
VENDREDI 29 NOVEMBRE À 20H30
À LA SALLE POLYVALENTE
ouverture dès 19h45



Avec la participation des Cols Verts de Flourens

SECTION DANSE DE SALON DU FOYER RURAL SOIRÉE DANSE FESTIVE ET GOURMANDE

VENDREDI 29 NOVEMBRE À 20H30
À LA SALLE GEORGES THIÉRY
ANIMATION MUSICALE POUR TOUS

LES COUSTALATS
SAMEDI 30 NOVEMBRE À 14H

MARCHE FAMILIALE
DÉPART PLACE ROGER DENJEAN

AFM TÉLÉTHON
INNOVER POUR GUERIR



LES RECETTES SERONT ENTIÈREMENT REVERSÉES AU PROFIT DU TÉLÉTHON
(ENTRÉES, CRÊPES, COLLATIONS ET BOISSONS)

DU 25 AU 29 NOV, VENTE DE BONBONS

PAR LES ALAE

Les ALAE

Élémentaire et Maternel

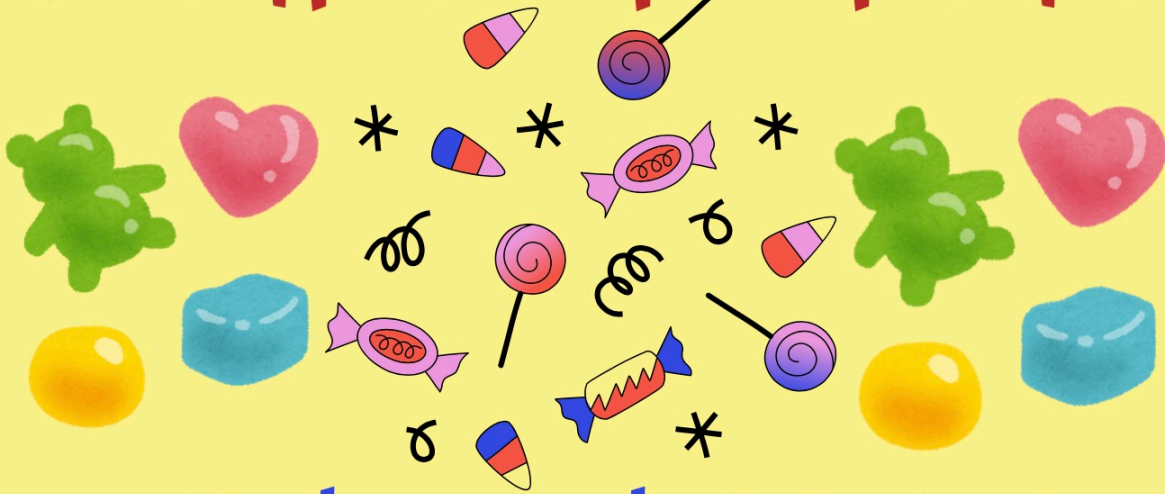

organisent une vente de bonbons au profit du



RDV A L'ACCUEIL DES ALAÉ

TOUS LES SOIRS

DU 25 AU 29 NOV



N'hésitez pas à consulter notre Padlet pour les informations diverses et actualités !
Lien Padlet : https://padlet.com/coordination_dremil/padlet-services-enfance-jeunesse-et-ludotheque-de-dremil-laf-3pvvpewsby4l0k48

**LE 27 NOV, À LA LUDOTHÈQUE,
JOUONS POUR LE TÉLÉTHON**

DE 14 H A 17H30
NON STOP !

Téléthon



JOUONS POUR LE TELETHON !

Mercredi 27 Novembre 2024

A La Ludothèque



- Parties d'Escape Game
- Grandeur Nature
- Rallye Jeux pour tous
- Vente de bonbons



Ludothèque LECGS 0614871830 / ludothèque-dremil@lecg.org



La ludothèque de DREMIL propose des animations le mercredi 27 novembre à l'occasion du Téléthon », la **participation est libre et au profit** du Téléthon.

Cette animation aura lieu sous le préau de la maison des associations : **Des rallyes de jeu** , **des parties d'escape game** grandeur nature (avec un Planning des sessions) **SUR INSCRIPTION** (par mail : ludothèque-dremil@lecg.org), **et une vente de bonbons.**

LE 29 NOV, SPECTACLE DE DANSE AVEC

SREET JAZZ NÉO CLASSIQUE / ZUMBA

Téléthon

**Section Danse Sreet Jazz Néo Classique / Zumba
du Foyer Rural**

VENEZ BOUGER POUR CEUX
QUI NE LE PEUVENT PAS

Avec la participation des Cols Verts de Flourens

**VENDREDI 29 Nov À 20H30
À LA SALLE POLYVALENTE
SPECTACLE DE DANSE
ouverture dès 19h45**

FOYER RURAL
Dremil Lafage

LES RECETTES SERONT ENTIÈREMENT REVERSÉES AU PROFIT DU TÉLÉTHON
(ENTRÉES, CRÊPES, COLLATIONS ET BOISSONS)

Le vendredi 29 novembre à 19h45 ouverture des portes à la salle polyvalente pour assister au spectacle qui débutera à 20h30.

Les enfants se sont préparés activement pour vous enchanter.

L'entrée à 3€ minimum ainsi que toutes les recettes de crêpes, de friandises et boissons seront reversées totalement comme chaque année au Téléthon.

**LE 29 NOV, SOIRÉE DANSANTE FESTIVE ET
GOURMANDE - SECTION DANSE DU FOYER RURAL**

Téléthon

Venez bouger pour ceux qui ne le peuvent pas

À DRÉMIL-LAFAGE

Le vendredi 29 novembre à 20h00

salle Georges Thiéry

Soirée Festive et Gourmande

Animation Musicale pour tous

Entrée 5 €

entièrement reversés au profit du téléthon
ainsi que toutes les boissons et collations



Vendredi 29 novembre à 20h sera une soirée dansante festive et gourmande. Il y aura toutes sortes de danses (Disco, Rock, Danses de Salon, Madison, Salsa, Bachata, Kizomba **et à la demande**).
Les recettes : entrée 5€, les crêpes, les gourmandises et les boissons seront reversés entièrement au profit du téléthon.

**LE 30 NOV, MARCHE FAMILIALE
AVEC LES COUSTALATS**

Téléthon

VENEZ BOUGER POUR CEUX
QUI NE LE PEUVENT PAS



AU PROFIT DU TÉLÉTHON
LES COUSTALATS ORGANISENT
UNE MARCHÉ FAMILIALE
LE SAMEDI 30 NOVEMBRE
RDV À 14H PLACE ROGER DENJEAN



AFM TÉLÉTHON
INNOVER POUR GUÉRIR



LES RECETTES SERONT ENTIÈREMENT REVERSÉES AU PROFIT DU TÉLÉTHON

Comme chaque année, les Coustalats vous invitent à partager cette **MARCHE FAMILIALE** le Samedi 30 Novembre : **RENDEZ VOUS À 14 H00 PLACE ROGER DENJEAN.**

Participation libre totalement reversée au téléthon.

LE 30 NOV, LA DRÉMIBOULE ORGANISE UN TOURNOI EN TRIPLETTE

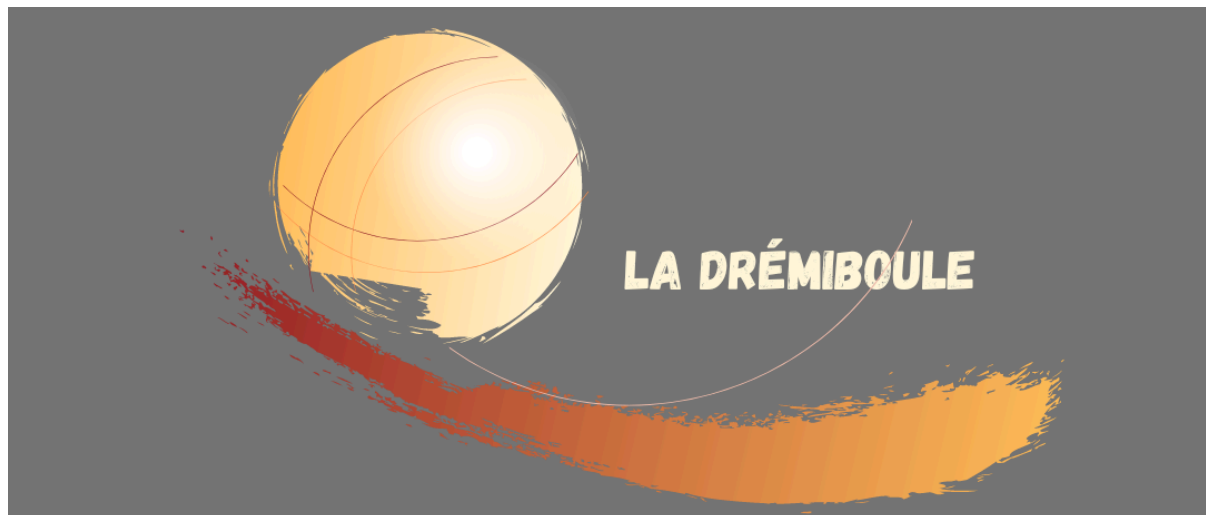

Que vous soyez débutants ou joueurs expérimentés de pétanque, la Drémiboule vous accueille tous les mardis, jeudis, vendredis de 16H à 20 H et les dimanches de 10H à 13H – 16H 20H à Drémil Lafage. Notre activité associative nous permet de vous accueillir dans les meilleures conditions : Terrains adaptés, éclairage et club house pour nous retrouver.

Le samedi 30 novembre, nous organisons un tournoi en triplettes formées dans le cadre du Téléthon. Le montant des inscriptions est libre, vous donnez ce que vous voulez !

Ce tournoi est ouvert à toutes et à tous .Grâce à vos dons vous allez contribuer à l'innovation scientifique , médicale et sociale en faveur des personnes en situation d'handicap . On compte sur vous : Le handicap ne doit pas être un handicap !
Rendez-vous dès 13H30 pour les inscriptions . Le jet du bouchon se fera à partir de 14H . Si vous n'avez pas d'équipe , nous nous chargerons de vous trouver des partenaires (la Drémiboule se trouve à coté du terrain de football).
La buvette sera ouverte , des crêpes et autres gâteaux seront à votre disposition .
La remise des trophées aura lieu vers 19H30
Bien à vous toutes et tous
La Drémiboule

LE 30 NOV, CHANTS ET CONCERT PAR L'ÉCOLE DE MUSIQUE



Rendez-vous samedi 30 Novembre à 16h00 à la salle polyvalente.

Au programme : du chant avec la chorale adulte et la chorale des enfants, de belles pièces classiques et romantiques au piano, au violon et à la flûte, et enfin de la musique traditionnelle avec de l'accordéon diatonique et de la flûte à bec.

Contacts Mairie

MAIRIE DE DRÉMIL-LAFAGE

HORAIRES D'OUVERTURE

Adresse : 1 allée de l'Église 31280

Du lundi au vendredi

Drémil-Lafage

Matin : de 8h30 à 12h00

Après midi - de 15h00 à 17h30

Téléphone : 05 61 83 64 24

Le vendredi

Matin : de 8h30 à 12h00

Après-midi - fermé

Site : <https://www.dremil-lafage.fr/>

Samedi

- de 10h00 à 12h00

Cet email a été envoyé à {{contact.EMAIL}}
Vous l'avez reçu car vous êtes inscrit à notre newsletter.

[Se désinscrire](#)